



PREFEITURA DO MUNICIPIO DE MONTE CASTELO
Estado de São Paulo

Rua Monsenhor José Maria Lemieux , 165 - Monte Castelo – SP
CNPJ: 44882074/0001-74 – fone (18) 3855.1133 fax: (18) 3855.1146
e-mail: pmmontecastelo@abcrede.com.br

Monte Castelo, 26 de março de 2018

Ofício nº21/GP/2018

Referência Contrato de convênio n.º **1034732-88/2016**
Objeto: Pavimentação asfáltica

DISTANCIAS ADOTADAS

Declaro, que foram adotadas a seguinte distancia para transporte de usina de asfalto até obra

- Pauliceia: 36,40km

Declaro, que foram adotadas a seguinte distancia para transporte de usina de solo/brita até obra

- Pauliceia: 36,40km

Declaro, que foram adotadas a seguinte distancia para mobilização e desmobilização com equipamentos disponíveis:

- Pauliceia: 36,40km

Declaro, que foram adotadas a seguinte distancia de refinaria até usina:

- Refinaria: Presidente Prudente;
- Usina: Pauliceia;
- Distancia: 142,00km



PREFEITURA DO MUNICÍPIO DE MONTE CASTELO Estado de São Paulo

Rua Monsenhor José Maria Lemieux , 165 - Monte Castelo – SP
CNPJ: 44882074/0001-74 – fone (18) 3855.1133 fax: (18) 3855.1146
e-mail: pmmontecastelo@abcrede.com.br

- Paulicéia até Monte Castelo (mobilização/desmobilização, jazida, usina de asfalto/base solo brita até obra)

Google Maps de Paulicéia - SP a Monte Castelo, SP, 17960-000 De carro 36,4 km, 35 min

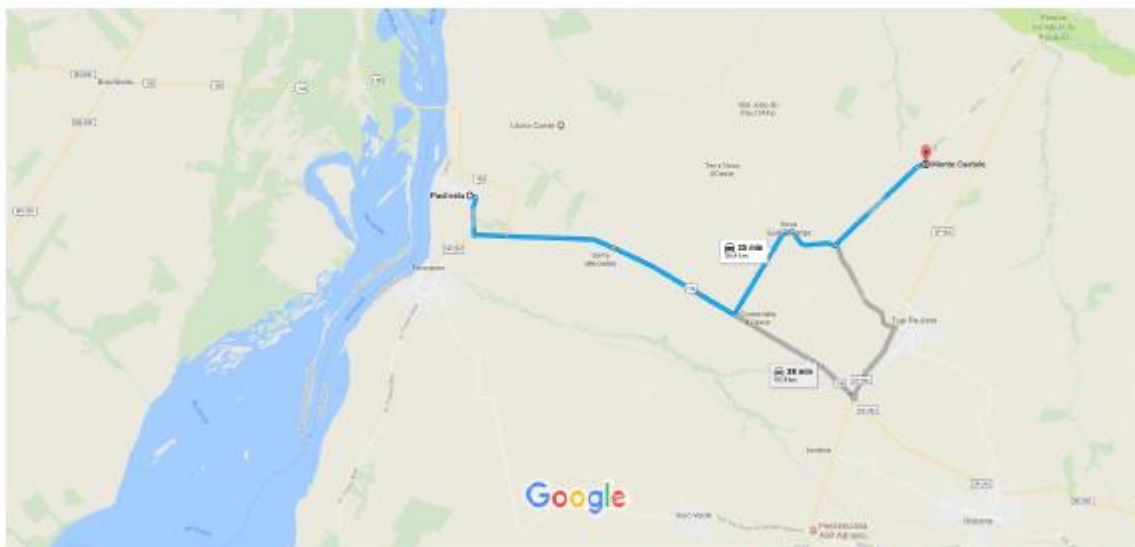

Dados do mapa ©2017 Google Brasil 2 km

- Presidente Prudente até Pauliceia (refinaria até usina)
- Google Maps de Av. Cel. José Soares Marcondes, 3018 - Jardim Bongiovani, Pres. Prudente - SP a Av. Paulista, 2278-2444 - Centro, Paulicéia - SP, 17990-000

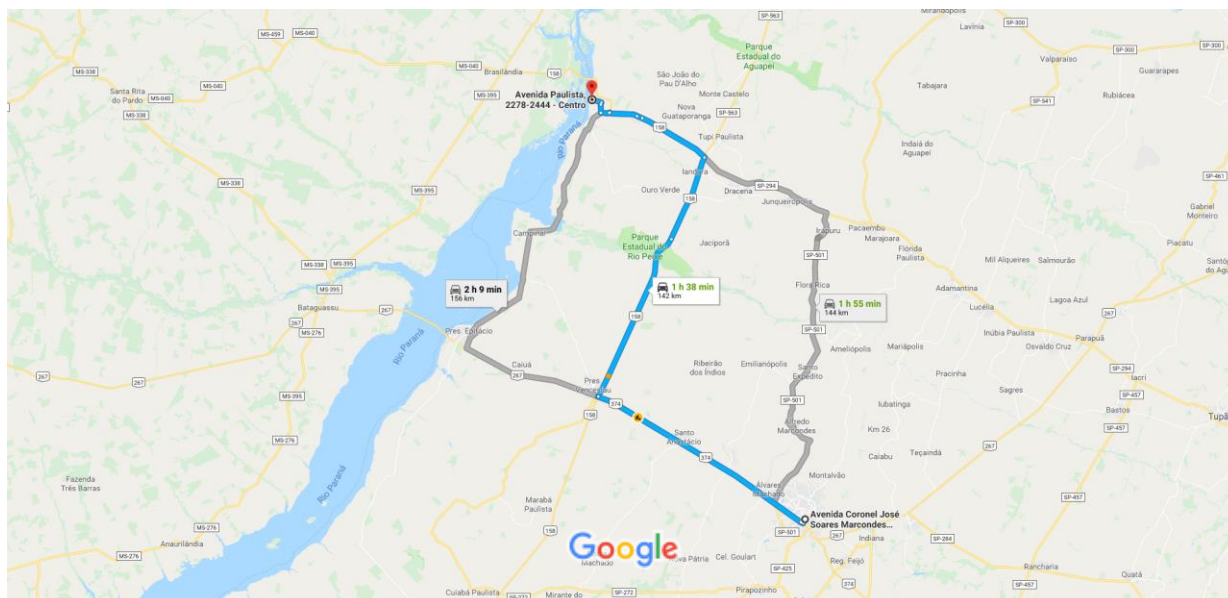

Dados do mapa ©2018 Google 10 km



PREFEITURA DO MUNICÍPIO DE MONTE CASTELO Estado de São Paulo

Rua Monsenhor José Maria Lemieux , 165 - Monte Castelo – SP
CNPJ: 44882074/0001-74 – fone (18) 3855.1133 fax: (18) 3855.1146
e-mail: pmmontecastelo@abcrede.com.br

LOCALIZAÇÃO – JAZIDA E DESPEJO

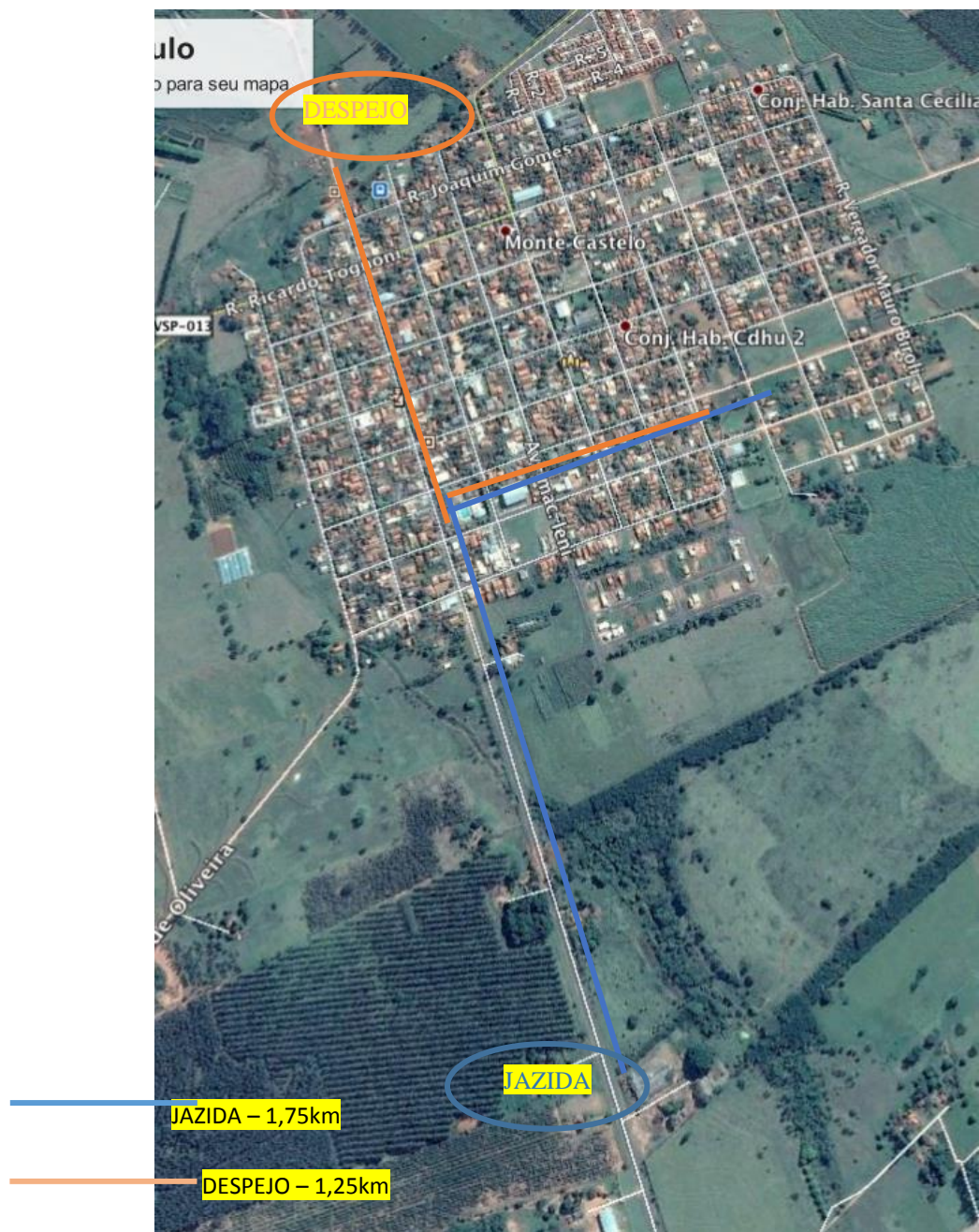

Atenciosamente

Arildo Blefari de Almeida
CAU: A58440-1 RRT 6848565
Responsável Técnico pelo projeto e orçamento